



บันทึกข้อความ

ส่วนราชการ สำนักงานพัฒนาชุมชนจังหวัดชุมพร กลุ่มงานประสานและสนับสนุนฯ โทร. ๐ ๗๗๖๓ ๐๖๓๗

ที่ ขพ.๐๐๑๙.๔/-

วันที่ ๒๙ พฤษภาคม ๒๕๖๙

เรื่อง รายงานผลการใช้จ่ายงบประมาณ ประจำปีงบประมาณ พ.ศ. ๒๕๖๙

เรียน พัฒนาการจังหวัดชุมพร

ด้วย กลุ่มงานประสานและสนับสนุนการบริหารงานพัฒนาชุมชน ได้ดำเนินการตรวจสอบรายการใช้จ่ายงบประมาณ ประจำปีงบประมาณ พ.ศ. ๒๕๖๙ จากโปรแกรมบริหารงบประมาณและกิจกรรม (BPM) ระบบ GFMS และทะเบียนคุม (Excel) ข้อมูล ณ วันที่ ๒๙ พฤษภาคม ๒๕๖๙ (เวลา ๑๑.๐๐ น.) ผลการใช้จ่ายงบประมาณ (ผลการเบิกจ่ายงบประมาณรวมทั้งงบประมาณที่จัดทำใบสั่งซื้อ/สั่งจ้าง (PO)) คิดเป็นร้อยละ ๘๓.๑๔ รายละเอียด ดังนี้

รับจัดสรร งบประมาณ	รายละเอียดการใช้จ่าย		รวมใช้จ่าย	ข้อมูลเปรียบเทียบ การใช้จ่าย งบประมาณ (ร้อยละ)		
	เบิกจ่าย	ใบสั่งซื้อ/ สั่งจ้าง (PO)		โปรแกรม BPM	ระบบ GFMS	ทะเบียน คุม (Excel)
๑๒,๖๒๒,๐๙๑.-	๑๐,๔๘๒,๑๕๘.๙๐	๑๑,๖๐๐.-	๑๐,๔๙๓,๗๕๘.๙๐	๘๓.๙๔	๘๓.๑๔	๘๓.๑๔

ข้อมูลเปรียบเทียบในระบบ BPM ร้อยละการใช้จ่ายมากกว่า เนื่องจากระบบ BPM ยังไม่ได้เพิ่มงบประมาณโครงการส่งเสริมและพัฒนาอาชีพ กิจกรรมพัฒนาต่อยอดกลุ่มอาชีพ งบประมาณ ๑๒๐,๐๐๐.- บาท (หนึ่งแสนสองหมื่นบาทถ้วน) แต่ในระบบ GFMS ได้โอนงบประมาณเรียบร้อยแล้ว

จึงเรียนมาเพื่อโปรดทราบ

(นางสาวกวิตา ทรัพย์ชัย)

นักจัดการงานทั่วไปชำนาญการ

(นางกานติกานต์ บัวเนียม)

ผู้อำนวยการกลุ่มงานประสานและสนับสนุนการบริหารงานพัฒนาชุมชน

ทราบ

(นางสาวประดับ ชูดำ)

พัฒนาการจังหวัดชุมพร

แสดงแผน/ผลการเบิกจ่ายงบประมาณกิจกรรมโครงการตามผลผลิต(ระดับจังหวัด) พิมพ์รายงาน

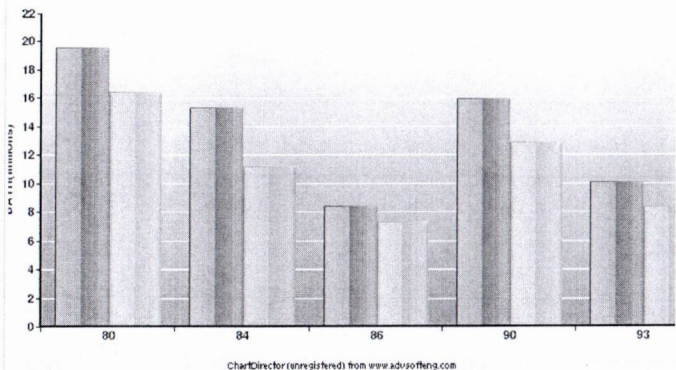

ร้อยละการเบิกจ่ายงบประมาณ

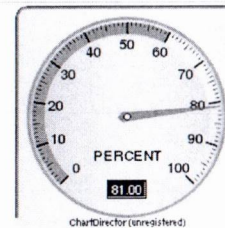

- 0-50
- 51-80
- 80-100

งบประมาณที่ได้รับจัดสรร
ผลการเบิกจ่ายงบประมาณ

หน่วยงาน	รายละเอียด	แผนการใช้จ่ายงบประมาณ					ผลการเบิกจ่าย		รวมค่าใช้จ่าย (บาท)	ส่งค่างบประมาณ (บาท)	ร้อยละการเบิกจ่าย	ร้อยละการใช้จ่าย
		ไตรมาสที่ 1	ไตรมาสที่ 2	ไตรมาสที่ 3	ไตรมาสที่ 4	รวมงบประมาณ	ผลการเบิกจ่าย	ใบสั่งซื้อสิ่งจ้าง(PO)				
80 นครศรีธรรมราช	รายละเอียด	10,466,523.81	7,837,358.00	9,621,390.00	1,695,700.00	29,620,971.81	22,666,607.99	815,000.00	23,481,607.99	42,226.00	76.52	79.27
84 สุราษฎร์ธานี	รายละเอียด	7,449,832.02	6,670,444.00	7,427,723.78	1,224,350.00	22,772,349.80	15,176,297.84	784,050.00	15,960,347.84	32,601.00	66.64	70.09
86 ชุมพร	รายละเอียด	4,300,332.30	3,777,857.98	3,891,750.72	532,150.00	12,502,091.00	10,482,158.90	11,600.00	10,493,758.90	100,873.45	83.84	83.94
90 สงขลา	รายละเอียด	7,962,976.00	6,027,436.63	8,052,251.34	1,216,350.00	23,259,013.97	17,810,281.54	737,820.00	18,548,101.54	115,197.37	76.57	79.75
93 พัทลุง	รายละเอียด	4,697,494.63	4,396,639.03	4,692,000.63	698,650.00	14,484,784.29	11,219,894.75	667,120.00	11,887,014.75	18,206.00	77.46	82.07
รวมทั้งสิ้น		34,877,158.76	28,709,735.64	33,685,116.47	5,367,200.00	102,639,210.87	77,355,241.02	3,015,590.00	80,370,831.02	309,103.82	75.37	78.30

รายงานแสดงยอดงบประมาณตามหน่วยรับงบประมาณ NFMA55

หน้าที่ : 1 จาก 1

วันที่ออกเอกสาร : 29/05/2569

ปีงบประมาณ	รหัสหน่วยรับงบประมาณ	รหัสงบประมาณ	ชื่อรหัสงบประมาณ	แหล่งของเงิน	รายการผูกพัน	รหัสพื้นที่	ชื่อรหัสพื้นที่	งบประมาณ	ยอดที่ใช้งบประมาณ	งบประมาณคงเหลือ
2569	1500400091	15004062009002000000	รายการรับดำเนินงาน (รายจ่ายประจำ)	6911200	5000	P8600	ชุมพร	213,200.00	123,600.00	89,600.00
2569	1500400091	15004142002002000000	รายการรับดำเนินงาน (รายจ่ายประจำ)	6911200	5000	P8600	ชุมพร	2,143,200.00	1,532,735.08	610,464.92
2569	1500400091	15004182024002000000	รายการรับดำเนินงาน (รายจ่ายประจำ)	6911200	5000	P8600	ชุมพร	45,800.00	45,800.00	0.00
2569	1500400091	15004380001003210034	ปรับปรุงบ้านพักพัฒนาการจังหวัดชุมพร สำนักงานพัฒนาชุมชนจังหวัดชุมพร	6911320	1208	P8600	ชุมพร	550,000.00	550,000.00	0.00
2569	1500400091	15004381004002000000	รายการรับดำเนินงาน (รายจ่ายลงทุน)	6911200	5000	P8600	ชุมพร	3,256,008.55	3,255,246.11	762.44
2569	1500400091	15004382001002000000	รายการรับดำเนินงาน (รายจ่ายประจำ)	6911200	5000	P8600	ชุมพร	1,588,424.45	1,199,419.71	389,004.74
2569	1500400091	15004382005002000000	รายการรับดำเนินงาน (รายจ่ายประจำ)	6911200	5000	P8600	ชุมพร	2,692,606.00	2,052,106.00	640,500.00
2569	1500400091	15004422006002000000	รายการรับดำเนินงาน (รายจ่ายประจำ)	6911200	5000	P8600	ชุมพร	1,726,440.00	1,428,640.00	297,800.00
2569	1500400091	15004602011002000000	รายการรับดำเนินงาน (รายจ่ายประจำ)	6911200	5000	P8600	ชุมพร	406,412.00	306,212.00	100,200.00
* ผลรวมตามรหัสหน่วยรับงบประมาณ 5 ตัวแรก 15004								12,622,091.00	10,493,758.90	2,128,332.10
** ผลรวมตามปี 2569								12,622,091.00	10,493,758.90	2,128,332.10
*** รวมทั้งหมด								12,622,091.00	10,493,758.90	2,128,332.10

สรุปผลการใช้จ่ายงบประมาณ ประจำปีงบประมาณ พ.ศ. 2569

ณ วันที่ 29 เดือน พฤษภาคม พ.ศ. 2569

รายการ	งบดำเนินงาน (ค่าใช้จ่ายในการบริหาร)				งบตามแผนปฏิบัติการประจำปี งบประมาณ พ.ศ. 2569				ภาพรวมการใช้จ่าย
	รับจัดสรร	เบิกจ่าย	คงเหลือ	ร้อยละ	รับจัดสรร	เบิกจ่าย	คงเหลือ	ร้อยละ	
สพจ.ชุมพร	2,343,901.12	1,833,176.02	510,725.10	78.21	2,172,250.00	1,912,050.00	260,200.00	88.02	82.93
สพอ.เมืองชุมพร	195,460.00	153,970.00	41,490.00	78.77	1,076,050.00	1,011,500.00	64,550.00	94.00	91.66
สพอ.หลังสวน	153,880.00	110,629.25	43,250.75	71.89	822,275.00	764,475.00	57,800.00	92.97	89.65
สพอ.ทุ่งตะโก	58,940.00	48,780.00	10,160.00	82.76	472,300.00	428,050.00	44,250.00	90.63	89.76
สพอ.สวี	127,456.00	80,716.00	46,740.00	63.33	913,825.00	852,875.00	60,950.00	93.33	89.66
สพอ.ละแม	62,940.00	41,160.00	21,780.00	65.40	572,000.00	512,050.00	59,950.00	89.52	87.13
สพอ.พะโต๊ะ	79,930.00	54,428.63	25,501.37	68.10	440,650.00	359,725.00	80,925.00	81.64	79.56
สพอ.ปะทิว	280,800.00	164,500.00	116,300.00	58.58	679,450.00	608,300.00	71,150.00	89.53	80.48
สพอ.ท่าแซะ	275,844.00	136,704.00	139,140.00	49.56	901,500.00	863,070.00	38,430.00	95.74	84.92
รวมทั้งสิ้น	3,579,151.12	2,624,063.90	955,087.22	73.32	8,050,300.00	7,312,095.00	738,205.00	90.83	

สรุป ผลการใช้จ่ายงบประมาณ (เบิกจ่าย+PO) คิดเป็นร้อยละ

83.14